

Un equipo multidisciplinar especializado en la arquitectura del paisaje en sus múltiples vertientes, que desde Julio de 2016 deciden sumar su extensa formación, experiencia e inquietudes comunes para reivindicar otra forma de aproximarse al lugar, desde el firme convencimiento de la extraordinaria capacidad del paisajismo para regenerar nuestro entorno y repercutir directamente en la mejora de la calidad de vida de los ciudadanos.

Desde lapaisatgeria apostamos por la creación de “lugares”, no tanto de “diseños”, a través de procesos de urbanismo participativo en los que técnicos y administración guían a los ciudadanos de una manera pedagógica y eficaz en la transformación del espacio público en el que diariamente conviven. Nos proponemos reflexionar de una manera crítica pero siempre constructiva sobre la actualidad de nuestro territorio y difundir buenas prácticas en materia de urbanismo, paisaje y espacio público.

Además de la práctica profesional, el equipo cuenta con amplia experiencia en investigación, participación en seminarios, conferencias, experiencia docente universitaria y redacción de artículos en medios especializados.



GONZALO
FAYOS
MARTÍNEZ

Arquitecto

Arquitecto por la ETSA de Valencia (UPV-2003). Desde 2003 ejerce la profesión como profesional independiente centrado en los campos del paisajismo, el espacio público y el diseño orientado a las personas dependientes. Es miembro de la agrupación arquitectespaisatge del COACV, ha formado parte de la redacción de la revista internacional sobre paisajismo paisea.

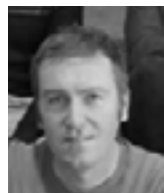

JAIME
GARCÍA
MIRA

Arquitecto

Arquitecto por la ETSA de Valencia (UPV-2003), especializado en Paisajismo por la IUA de Venezia. Desde 2003 tiene estudio propio en el que ha desarrollado, de manera particular y junto a otros profesionales del ámbito, proyectos de paisajismo y espacio público de muy diversas escalas. Es miembro de la agrupación arquitectespaisatge del COACV, miembro fundador y equipo de redacción de la revista internacional sobre paisajismo paisea



MARÍA
PEDRO
FERRER

Ing. agrícola y paisajista

Ingeniera Técnica Agrícola con la especialidad en jardinería y hortofruticultura (2004) por la Universidad Jaume I de Castellón, con Máster Universitario en jardinería y paisajismo (2010) y Máster Universitario en biodiversidad: Conservación y evolución vegetal (2012) por la Universidad de Valencia. Es miembro de la Asociación Española de Paisajistas (AEP) y de la Asociación Americana de Arquitectos Paisajistas (ASLA)



JAVIER
RIVERA
LINARES

Doctor arquitecto urbanista

Arquitecto esp. urbanismo por la ETSA de Valencia (UPV-2003) y Doctor Arquitecto cum laude por la UPV (2015) con la tesis Hacia una nueva identidad del paisaje. Es Profesor Asociado del Departamento de Proyectos, Teoría y Técnica del Diseño y la Arquitectura en la Universidad CEU Cardenal Herrera. Es socio fundador, de rsr_arquitectes. Es miembro de la agrupación arquitectespaisatge del COACV y ha formado parte de la redacción de la revista internacional sobre paisajismo paisea.